

Fokusområdet Skolresultat

Samhällskontraktets Core Team Skolresultat januari 2023

2023-01-13

SAMHÄLLSKONTRAKTET



Syfte

Skapa gemensam förståelse
och prioritera vårens arbete

Sätta mål för 2023

Stärka relationerna mellan
varandra



Agenda

Check-in

Presentation och diskussion: lärande från 2022 och förslag för våren 2023

Paus

Övning: evaluering och prioritering av vårens portfölj

Övning: vad behöver vi göra för att möjliggöra vårens arbete tillsammans

Ut-checkning

Lunch



Agenda

Check-in

Presentation och diskussion: lärande från 2022 och förslag för våren 2023

Paus

~~Övning:~~ ~~evaluering och prioritering av vårens portfölj~~

~~Övning:~~ ~~vad behöver vi göra för att möjliggöra vårens arbete tillsammans~~

Ut-checkning

Lunch



Översikt hela Samhällskontraktet

Verksamhetsplan och budget 2023

Roller

Samhällskontraktet och dess organisation 2023

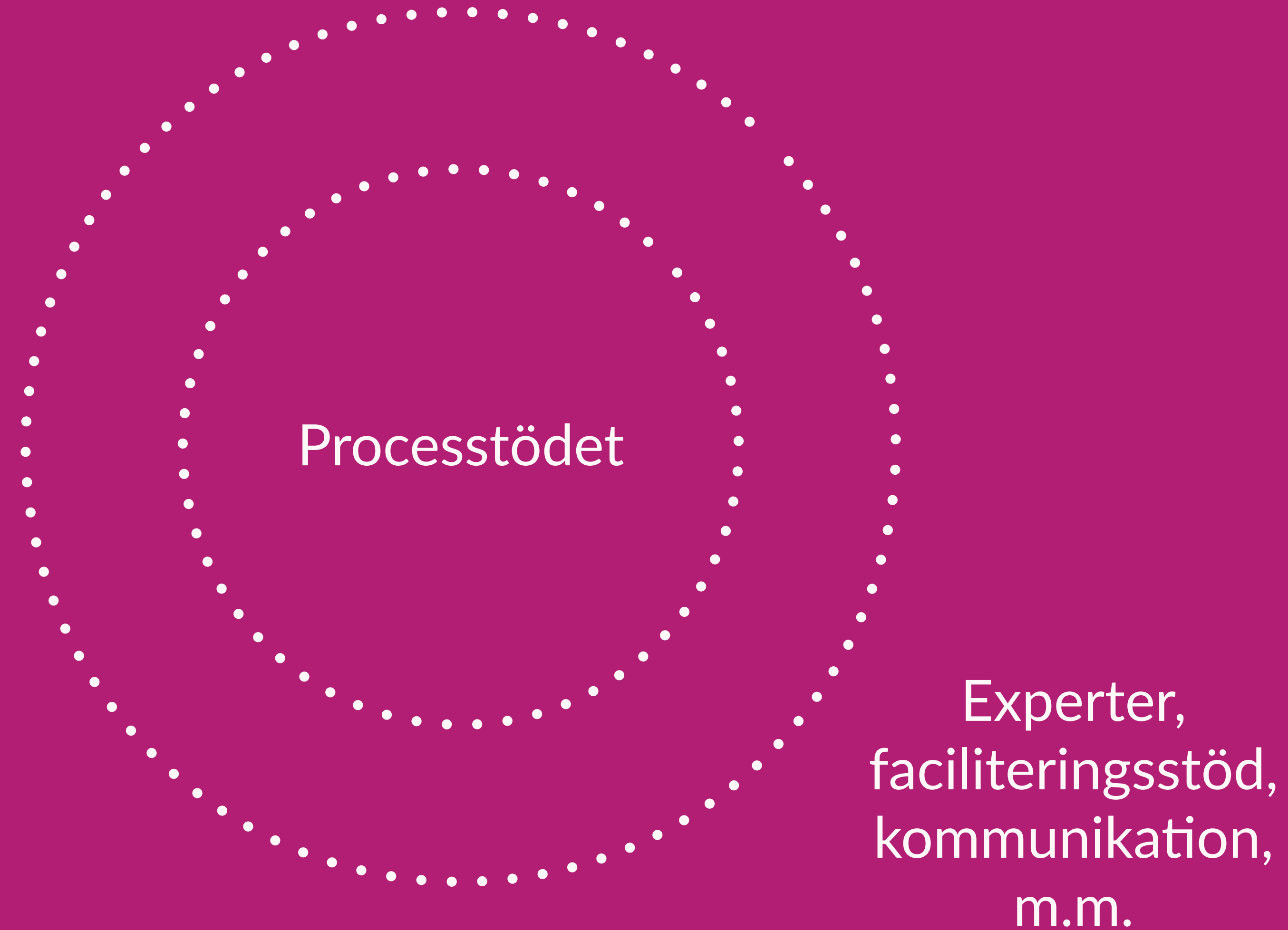

Process

Verksamhetsplan 2023

*Core Team ger
synpunkter?*

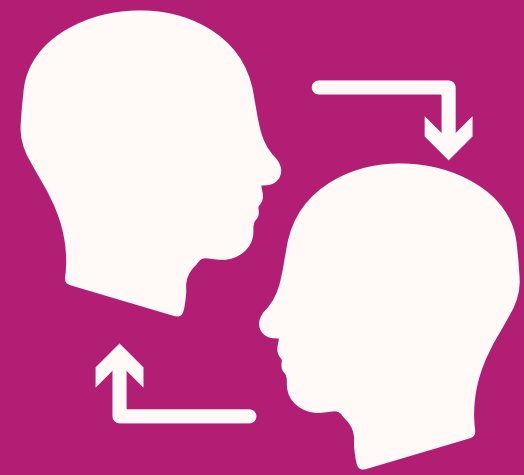

Intervjuer leds av
följeforskare



Följeforskare gör
analys av intervjuer



Beredningsgruppen
tar fram förslag på
VP utifrån analysen



Styrelsen tar beslut
om VP

Mål

Verksamhetsplan 2023



5 mål

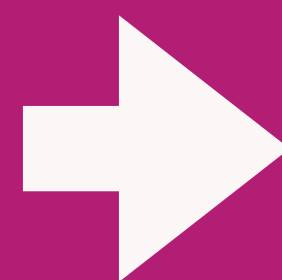

3 mål

Budget

Verksamhetsplan 2023

| | |
|------------------------------|-------------------------|
| Finansiering 2023 | 11 100 000,00 kr |
| Ledning och administration | 2 800 000,00 kr |
| Verksamhetsutveckling | 1 500 000,00 kr |
| Samhällsforum | 2 000 000,00 kr |
| Samhällslabb | 2 000 000,00 kr |
| Samhällsakademi | 1 900 000,00 kr |
| Kommunikation och event | 900 000,00 kr |
| TOTAL | 11 100 000,00 kr |
| | |
| Ackumulerat kapital | 5 150 000,00 kr |
| | |
| Enligt prognos 3 | |
| Reserverat MKL | 1 000 000,00 kr |
| Pilotprojekt & seedmoney | 4 150 000,00 kr |
| | |
| <i>Beslutas av Core Team</i> | |

Process, styrning och ledning

För att skapa storskalig förändring
(transformation)

Förslag

Byta från Skolresultat till ->

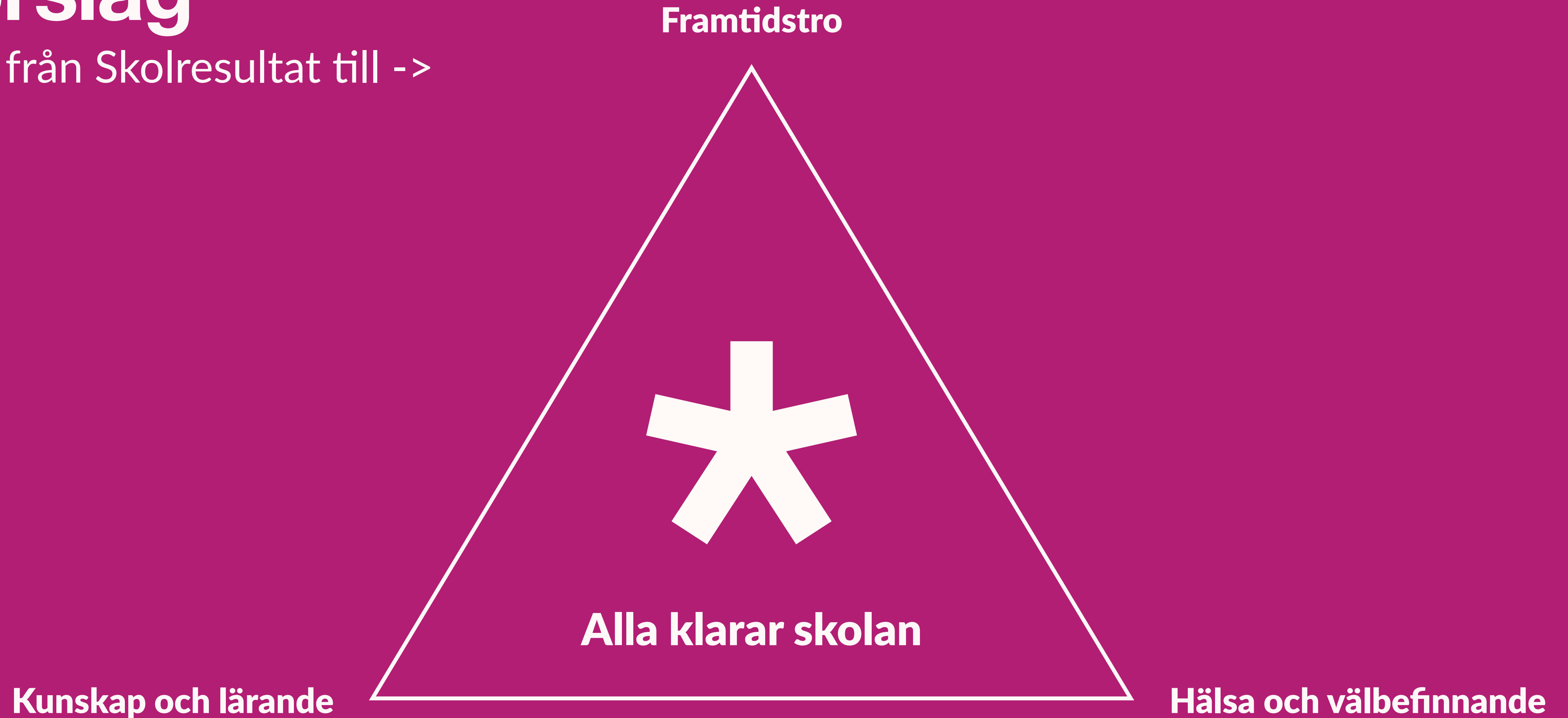

SKALA

FÖRBERED

NAVIGERA ÖVERGÅNGEN

BYGG RESILIENCE

MACRO

Det storskaliga sammanhanget av megatrender, narrativ och värderingar

MESO

Den allmänna ordningen, gemene man, vardagsrutiner

MICRO

Periferin eller marginalerna av det allmänna spåret

Samhällsmål

TID

Macro-nivån influerar experiment i micro-skala

Hjälper till att artikulera framväxande narrativ och sociala värden

Macro-trender sätter press på meso-nivån som öppnar upp och skapar förutsättningar för förändring

Kan till slut förändra macro-strukturen om den nya meso-ordningen blir brett institutionaliserad

Kan till slut bli en del av meso-skalan och få stöd av den breda ordningen - transformativ effekt

Den nya ordningen börjar delvis institutionaliseras och världsbilder förändras

Samarbeten och koalitioner mellan experiment tar form

Isolerade småskaliga experiment

Kan till slut fasa ut av de dominerande macro-strukturerna och försvinna - ingen upplösande effekt

Experimentera

Före

Institutionalisera

Fasa ut

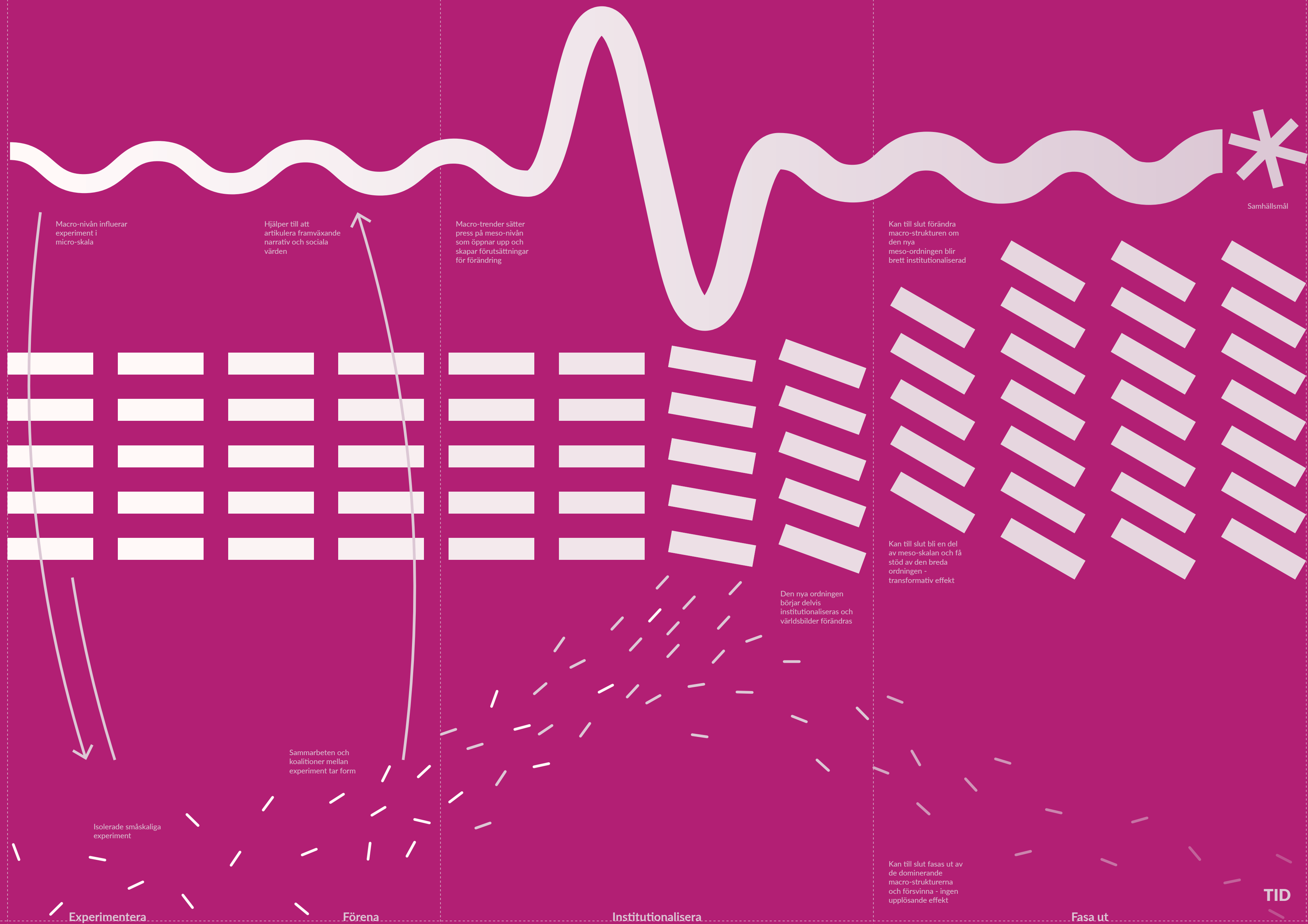

Samhällskontraktets process

Missionsinriktat angreppssätt

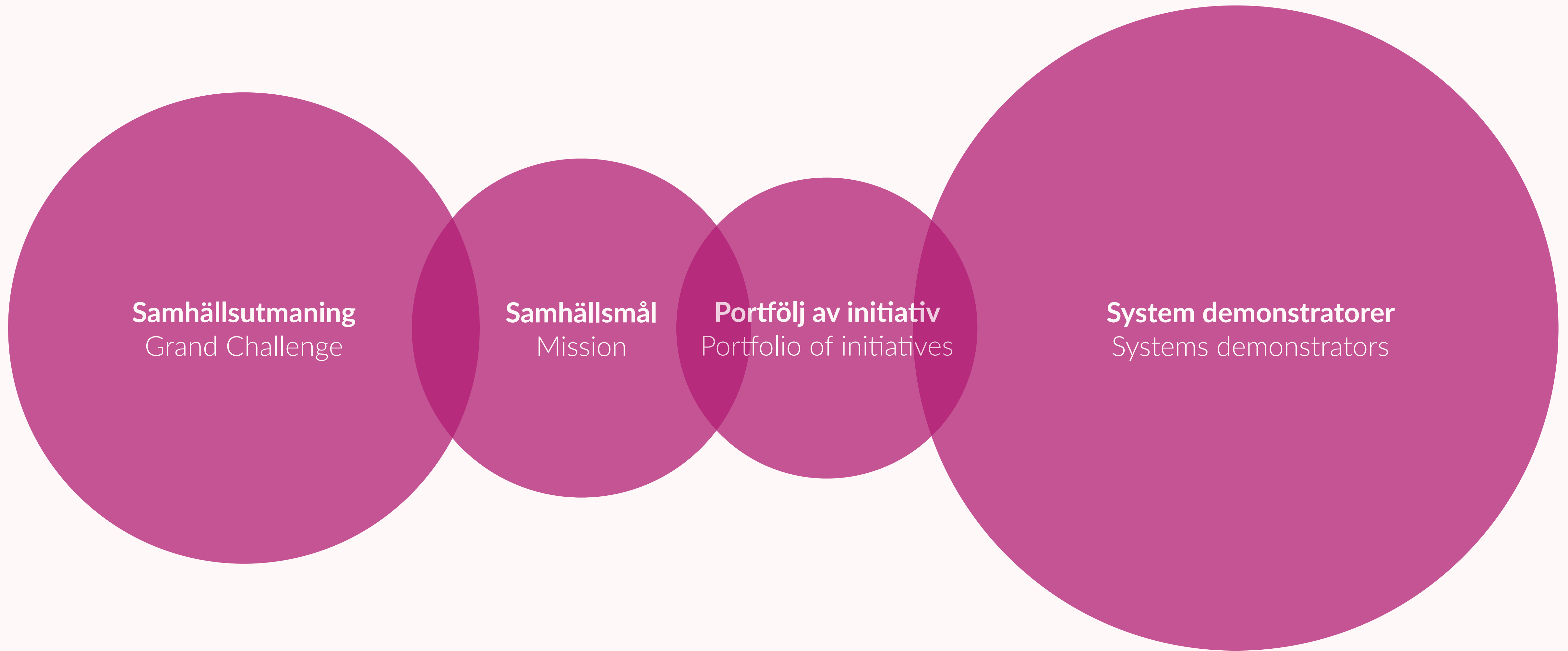

Process

Logikmodell

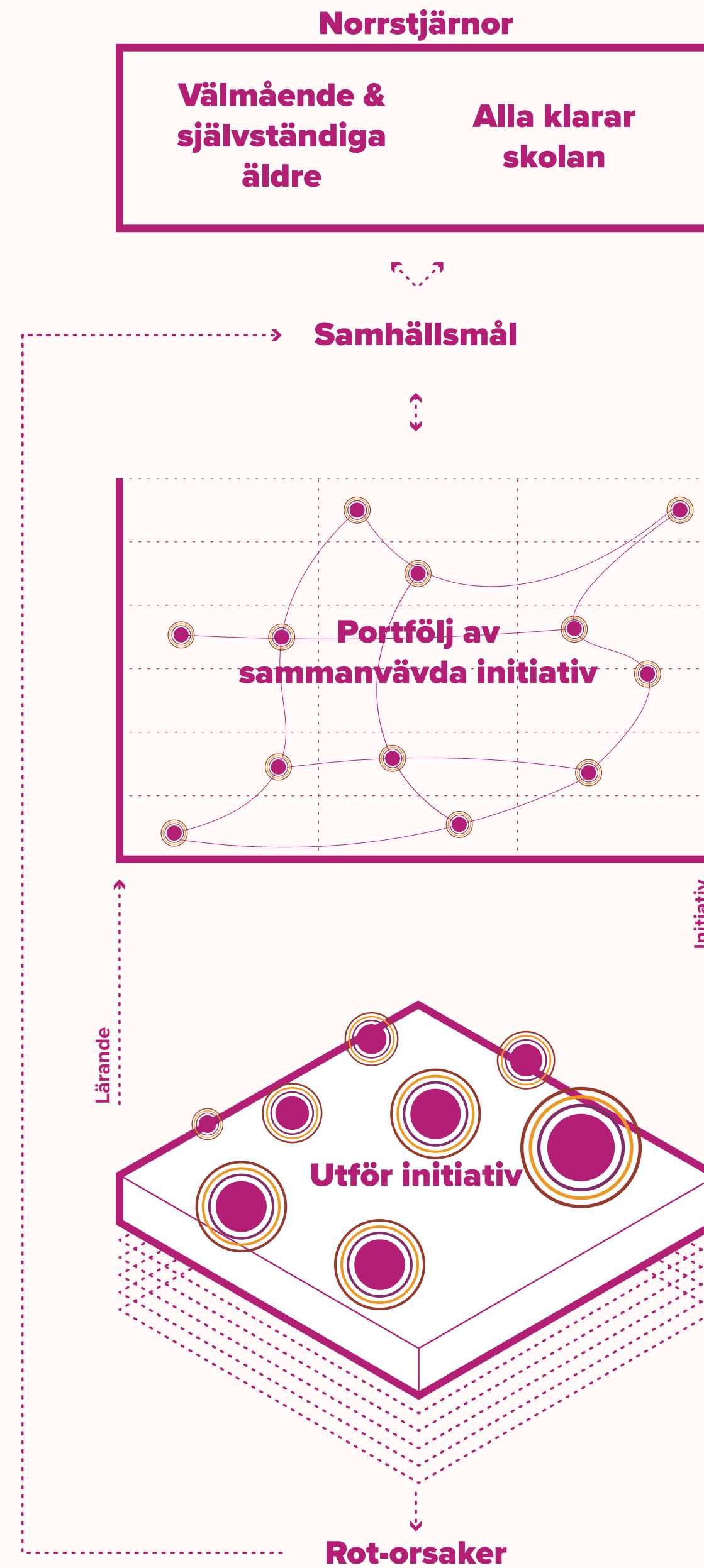

Styrning

Logikmodell



Styrelsen

Styrelsen prioriterar vilka områden som norrstjärnorna ska beröra.

Samhällsmålen tar oss närmare norrstjärnorna

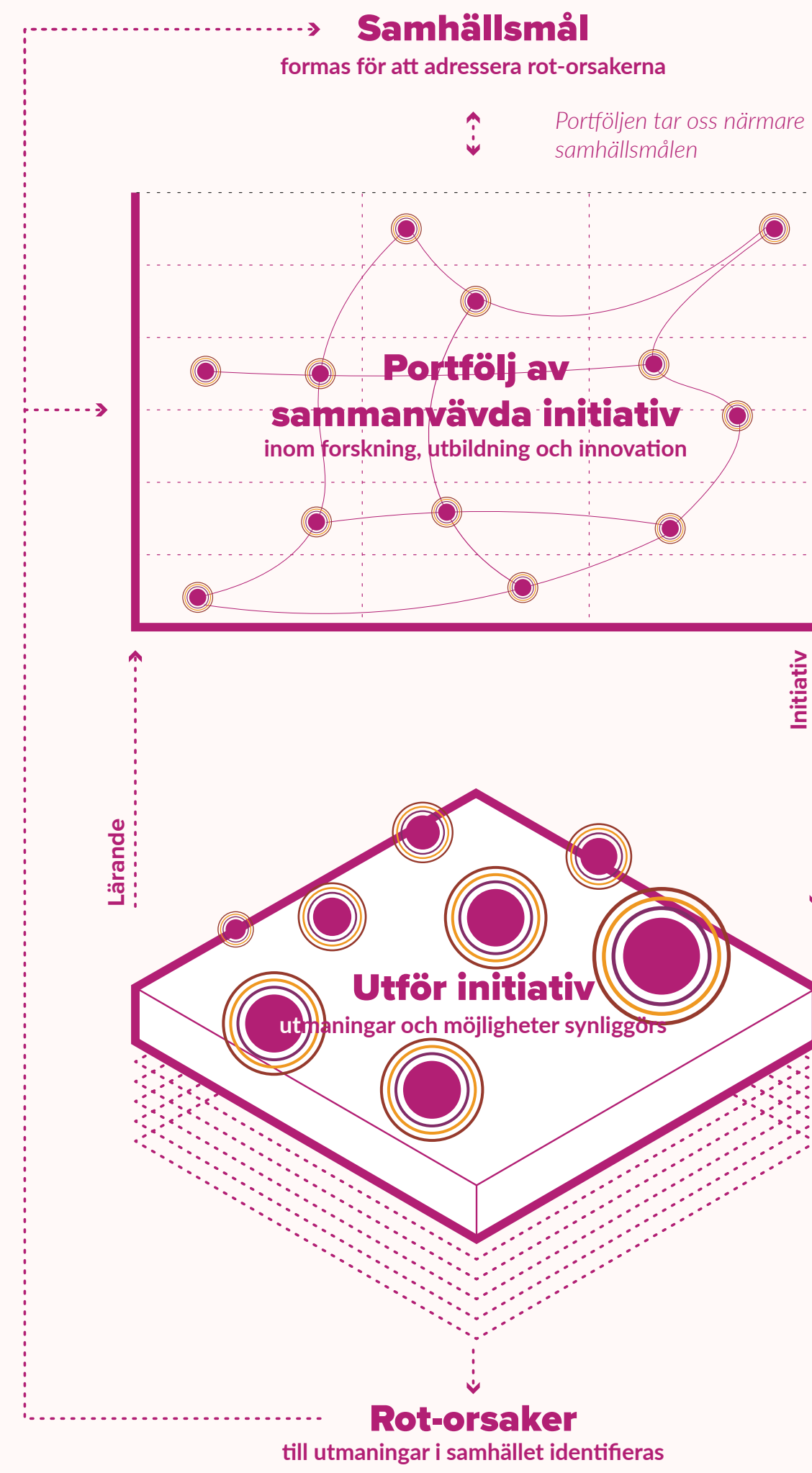

Core Team - fokusgrupper

Skapar förutsättningar för att utveckla samhällsmålen och portföljen samt beslutar vilka initiativ i portföljen som genomförs.

Processtödet

Filterar vilka initiativ som möter Samhällskontraktets kriterier och därmed har möjligheten att bli en del av portföljen.

Portföljansvariga

Stödgrupp till Core Team som kontinuerligt evaluerar portföljen för att prioritera vilka initiativ som portföljen innehåller.

Initiativägare

Varje initiativ har specifika ägare som driver initiativet framåt och tar beslut om processen och säkerställer evaluering.

Styrning

Logikmodell

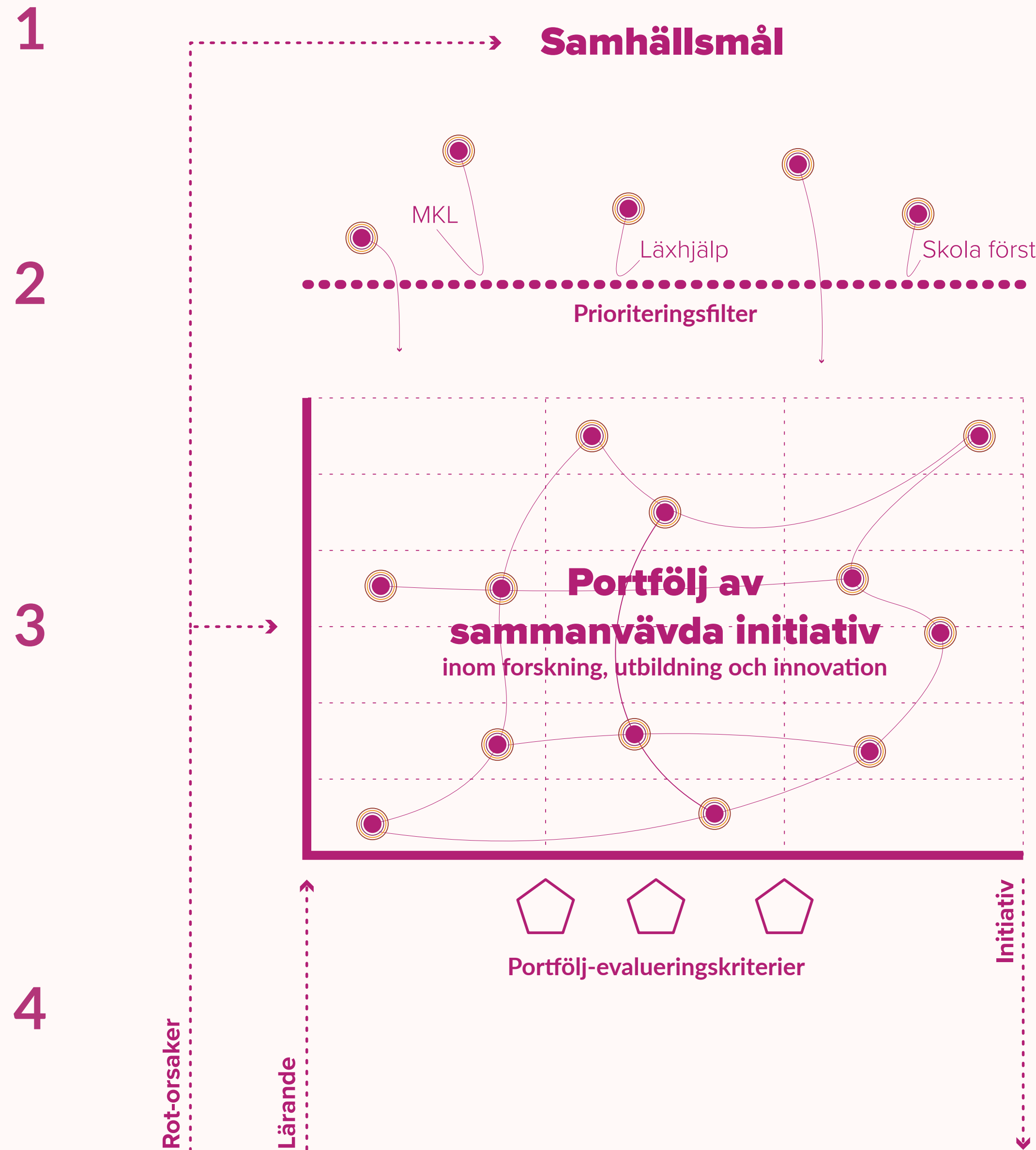

Core Team

Processtödet ?

Portföljansvariga ?



Skultuna

Core Team

Funktioner

Logikmodell

Vi skapar koncept

Samhällsforum

Tillsammans skapar vi dialog, kunskapsutbyte och inspiration som inkluderar och engagerar medarbetare och invånare. Vi bygger vidare på befintlig kunskap och identifierar gemensamma utmaningar och gap.

Vi utvecklar lösningar

Samhällslabbet

Tillsammans med berörda medarbetare, invånare och andra samhällsaktörer skapar vi kunskap och insikter om utmaningen och kommer med förslag till förnyelse.

Vi bygger kunskap

Samhällsakademin

Erbjuder kompetensutveckling där vi tillsammans med chefer och medarbetare utvecklar våra förmågor att möta vår tids komplexa utmaningar. Samhällsakademin har även uppdrag att knyta forskning till våra utmaningar.

Vi testar lösningar

Testbäddar & testplatser

Olika platser i Västerås och Eskilstuna fungerar antingen som testbäddar där flera olika sammanvävda initiativ testas samtidigt eller testplatser där enstaka initiativ drivs. Syftet med testen är att skapa lärande för att sedan möjliggöra uppskalning.

Norrstjärnor

Välmående & självständiga äldre

Alla klarar skolan

Samhällsmålen tar oss närmare norrstjärnorna

Samhällsmål

formas för att adressera rot-orsakerna

Portföljen tar oss närmare samhällsmålen

Portfölj av sammanvävda initiativ inom forskning, utbildning och innovation

Utför initiativ

utmaningar och möjligheter synliggörs

Rot-orsaker

till utmaningar i samhället identifieras

Styrelsen

Styrelsen prioriterar vilka områden som norrstjärnorna ska beröra.

Core Team - fokusgrupper

Skapar förutsättningar för att utveckla samhällsmålen och portföljen samt beslutar vilka initiativ i portföljen som genomförs.

Processtödet

Filterar vilka initiativ som möter Samhällskontraktets kriterier och därmed har möjligheten att bli en del av portföljen.

Portföljansvariga

Stödgrupp till Core Team och processtödet som kontinuerligt evaluerar portföljen för att prioritera initiativ som genomförs.

Initiativägare

Varje initiativ har specifika ägare som driver initiativet framåt och tar beslut om processen och säkerställer evaluering.

Funktioner

Logikmodell

Vi utforskar utmaningar, möjligheter

Samhällsforum

Vi utvecklar lösningar

Samhällslabbet

Vi bygger kunskap

Samhällsakademin

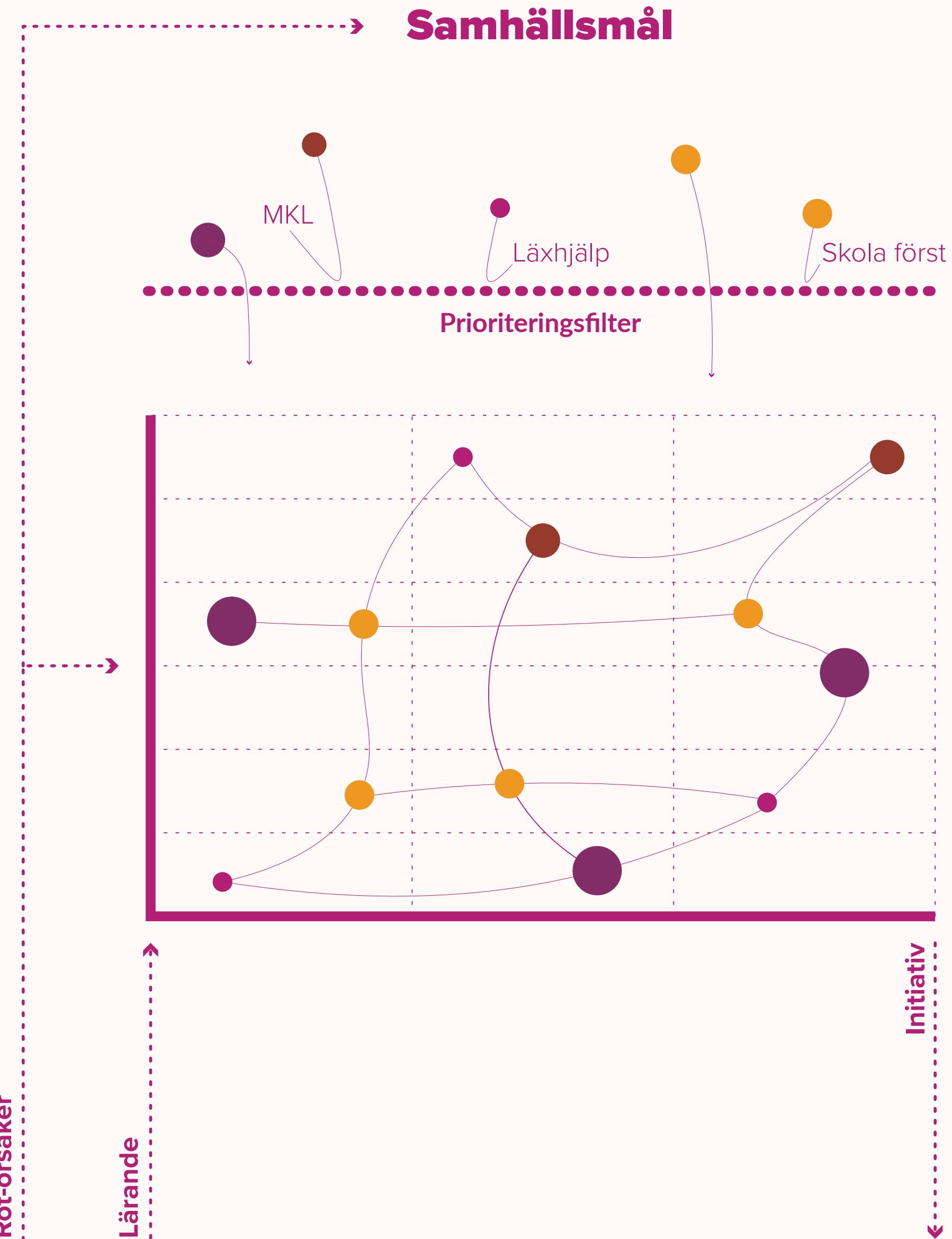

Rot-orsaker

Lärande

Initiativ

Prioriteringsfilter: forum

Prioritering

Koppling till samhällsmål
& norrstjärna

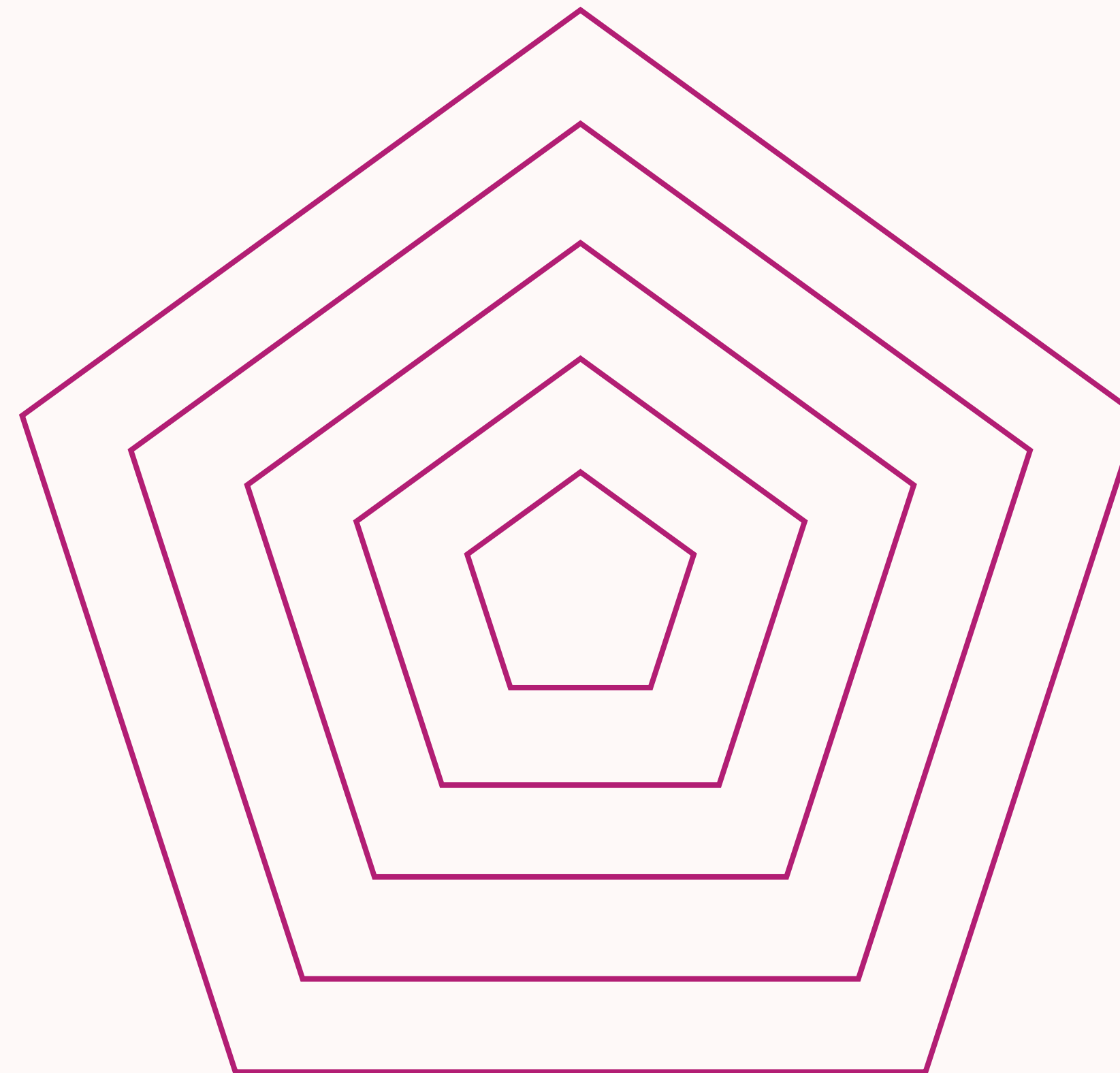

Partnerskap och
samproduktion

Kan göras transparent i Samhällshubben

Prioriteringsfilter: labb

Prioritering

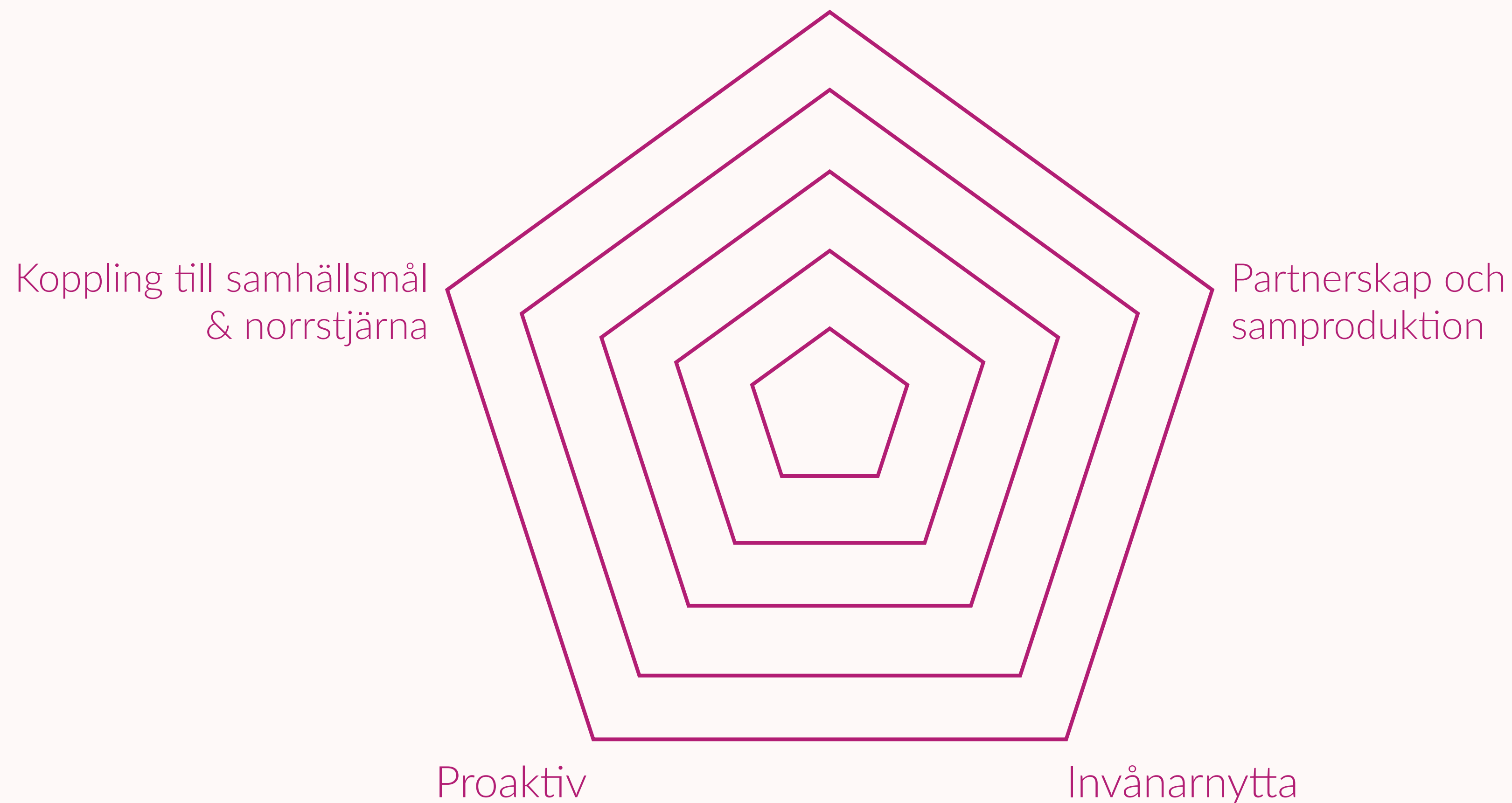

Kan göras transparent i Samhällshubben

Prioriteringsfilter: pilot, utbildning eller forskning

Prioritering

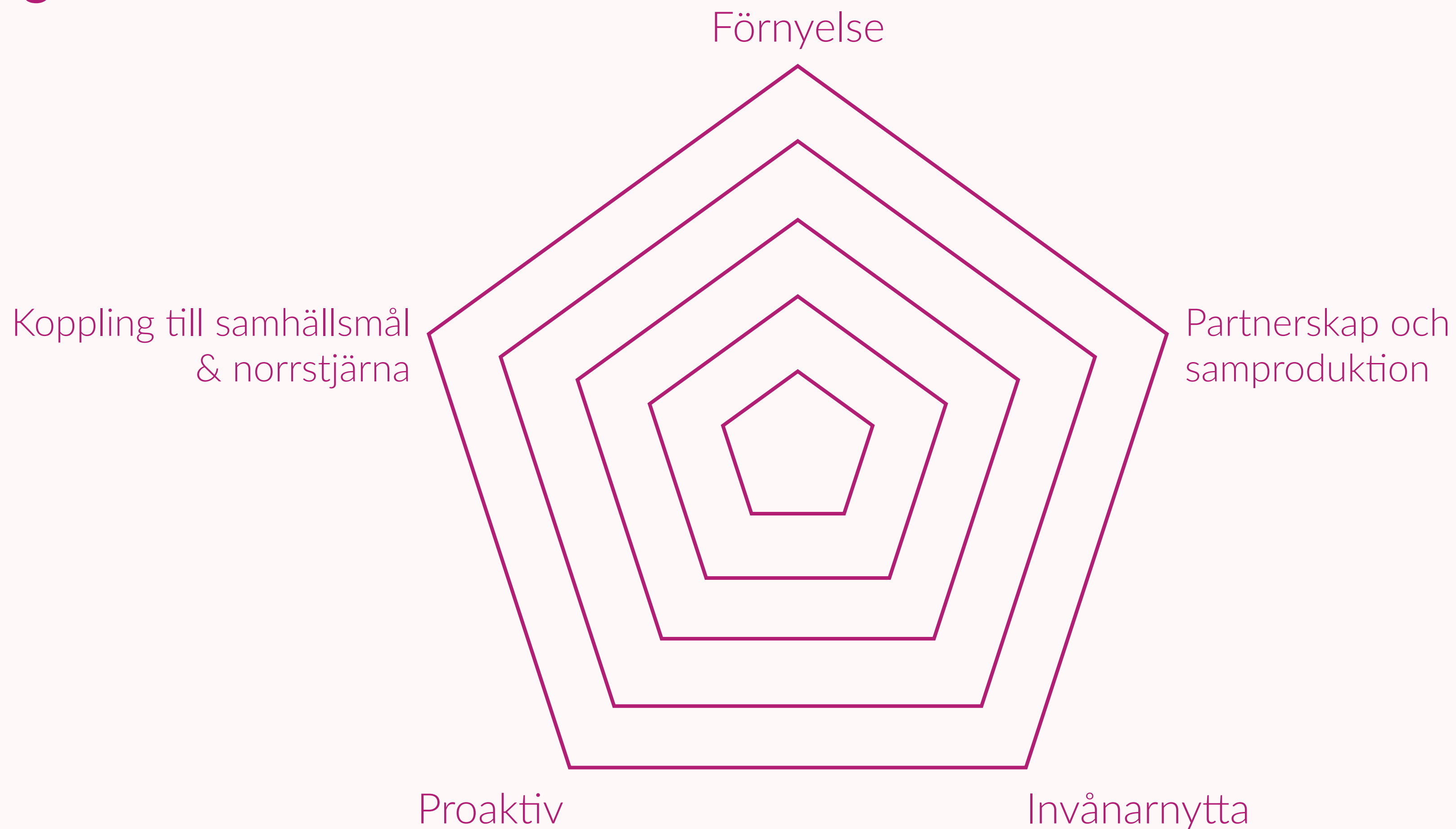

Kan göras transparent i Samhällshubben

Styrning

Logikmodell

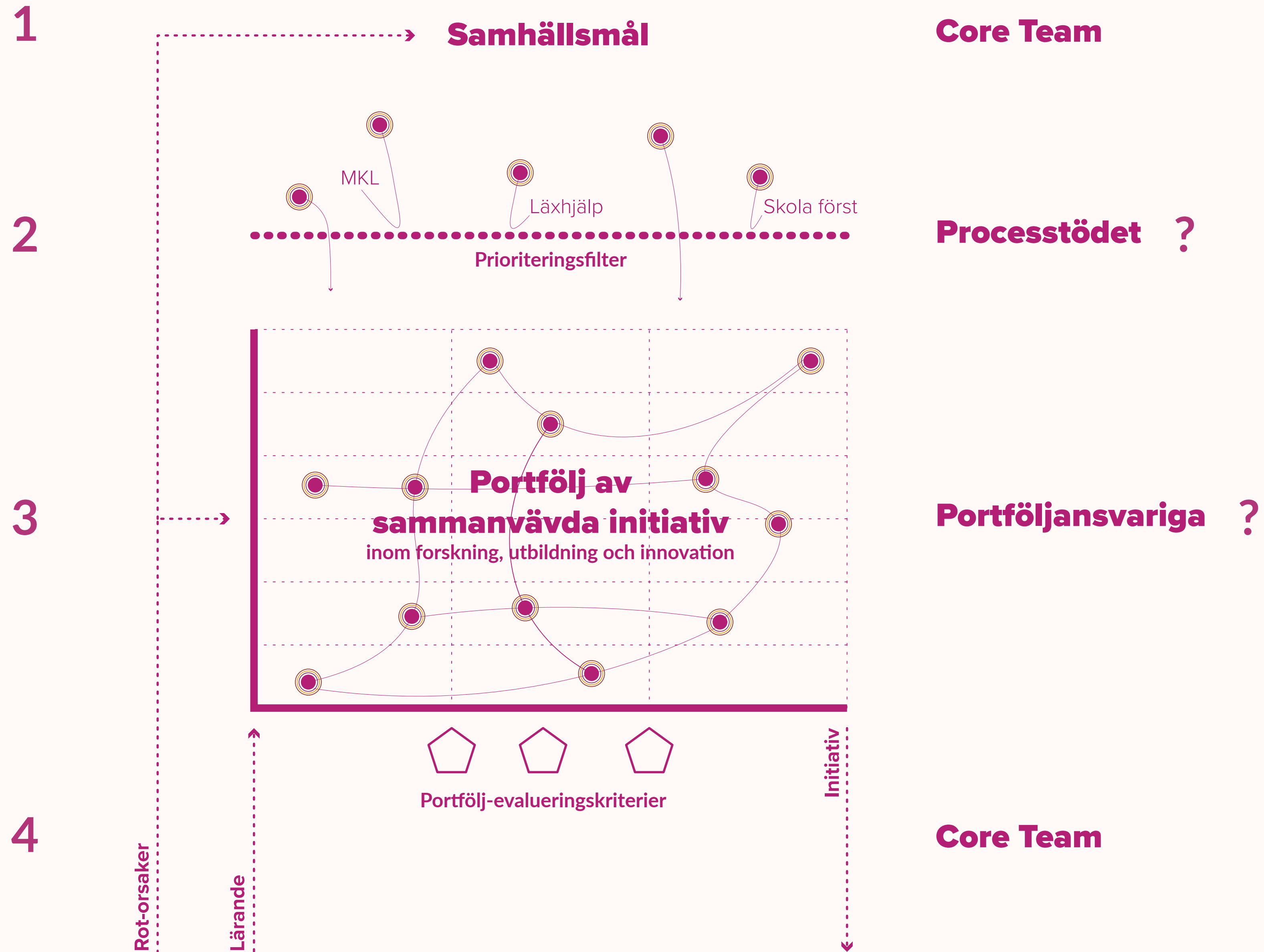

Core Team

Processtödet ?

Portföljansvariga ?

Core Team

Portföljvaluering

Prioritering

Evalueringsskriterier tas fram och diskuteras vid Core Team möte i Februari

SYSTEM DIMENSIONER

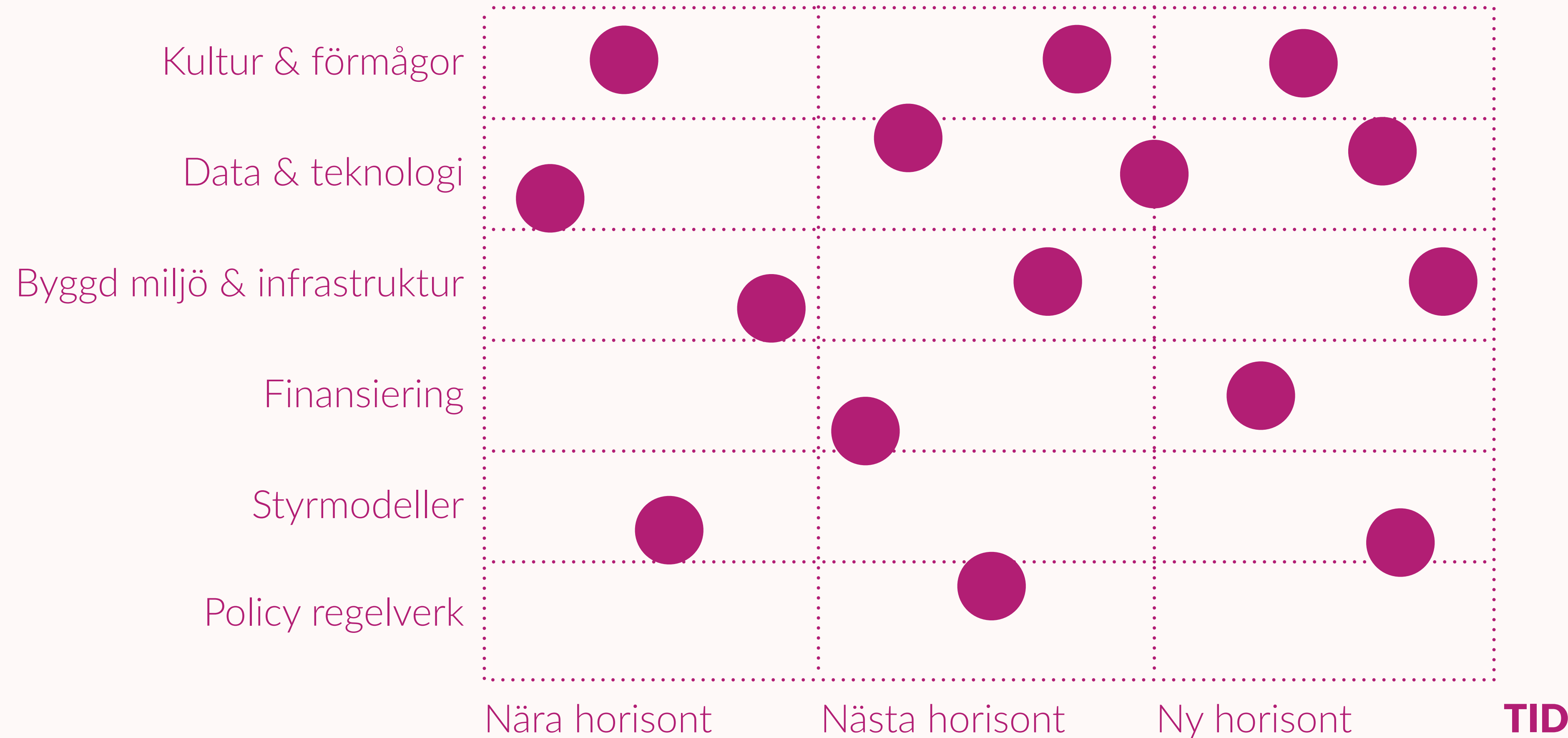

TID

Portföljvaluering

Prioritering

Evalueringsskriterier tas fram och diskuteras vid Core Team möte i Februari

SYSTEM DIMENSIONER

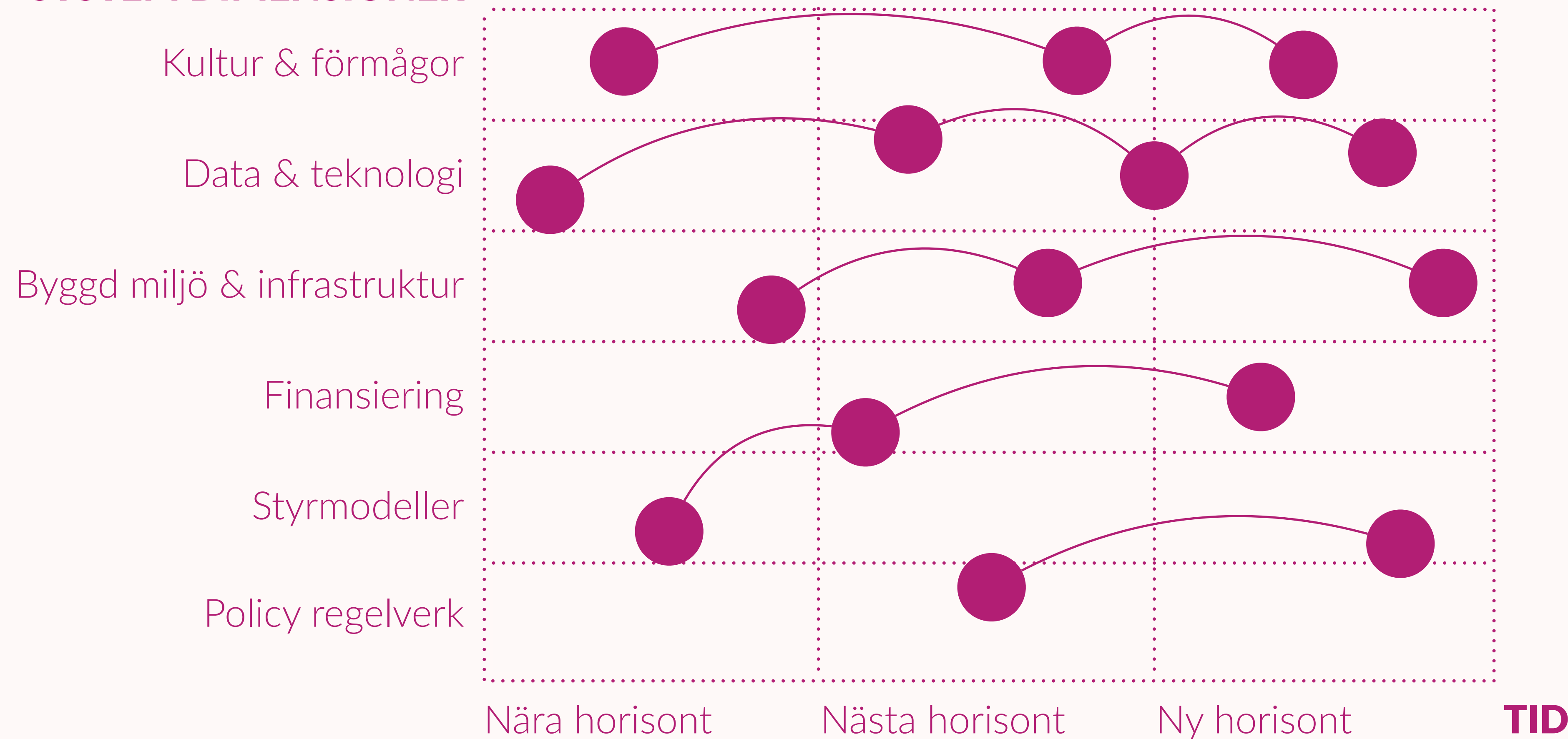

TID

Portföljvaluering

Prioritering

Evalueringsskriterier tas fram och diskuteras vid Core Team möte i Februari

SYSTEM DIMENSIONER

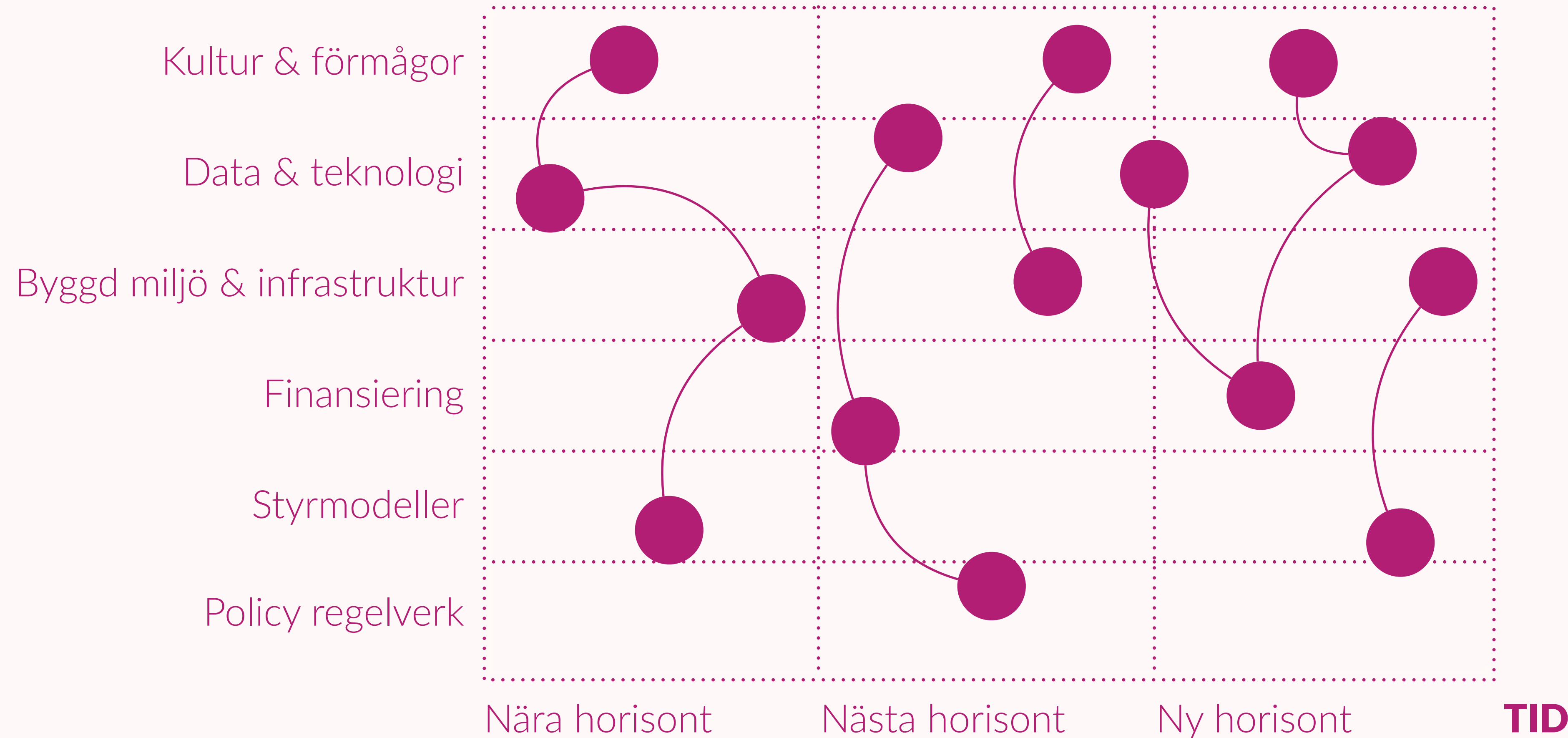

TID

Styrning

Logikmodell

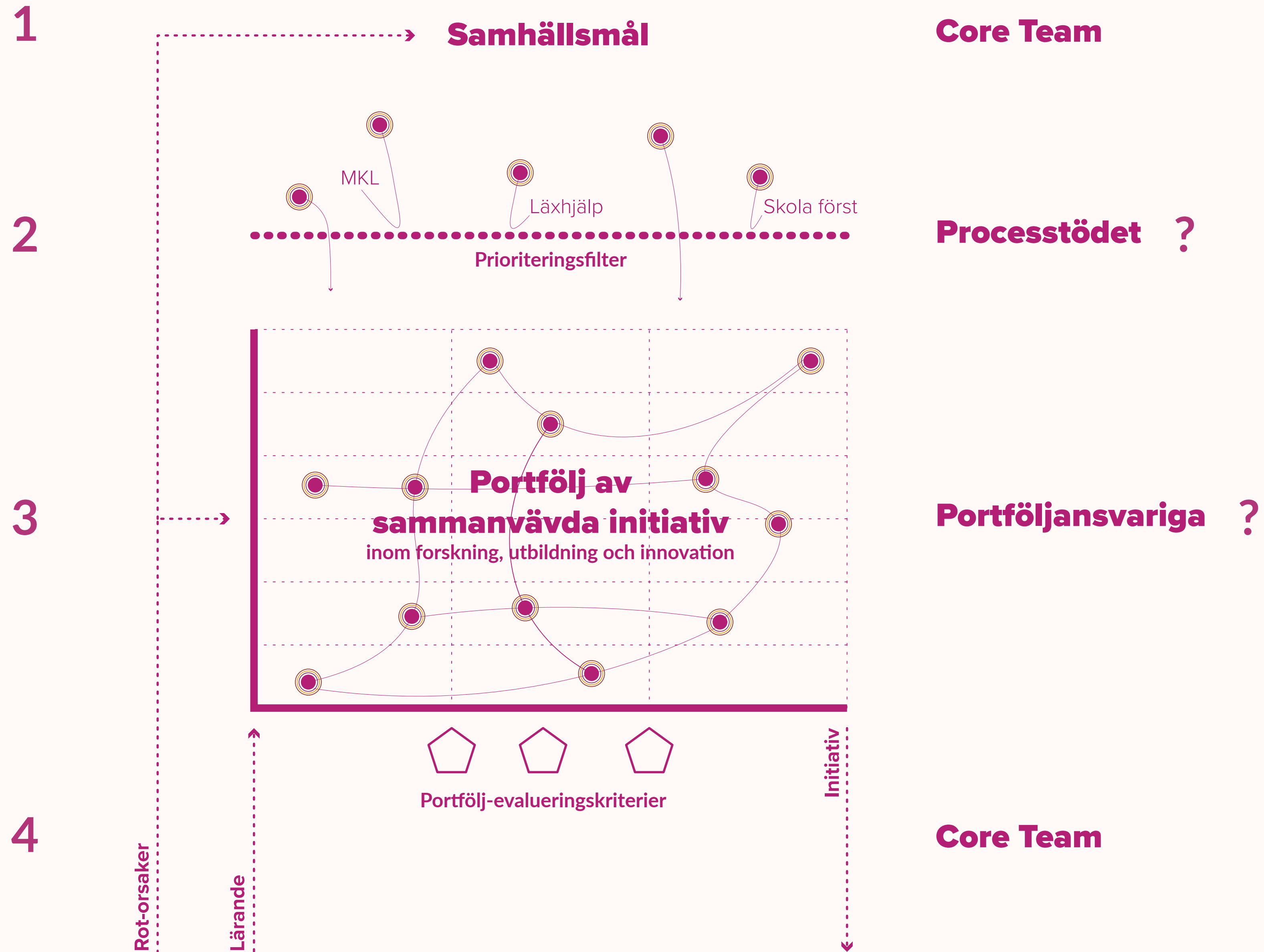

Core Team

Processtödet ?

Portföljansvariga ?

Core Team

Beslut från Core Team

Prioritering

I förslag ingår: budget, ägare, tidsplan

SYSTEM DIMENSIONER

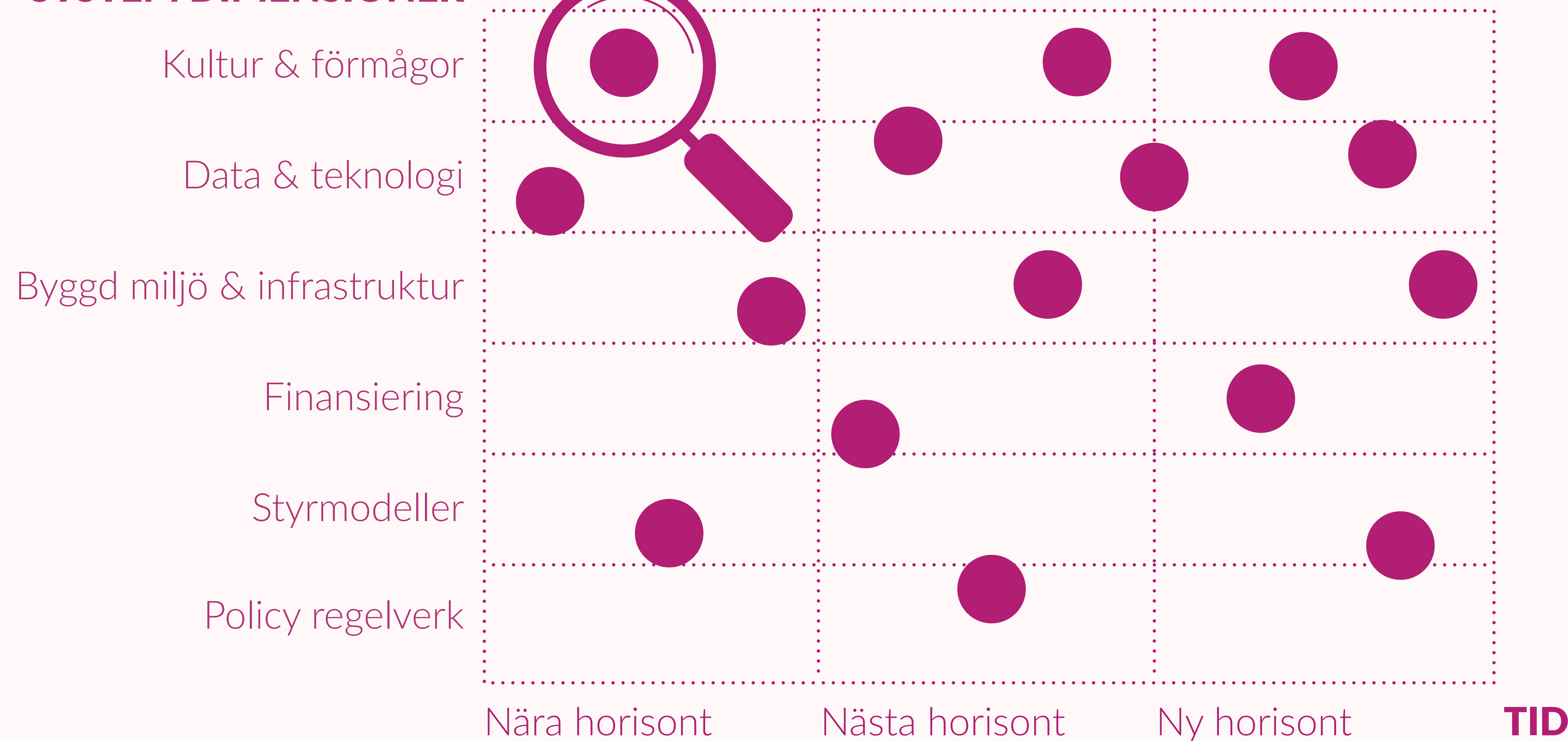

Diskussionspunkter

- Prioriteringsfilter
- Portföljansvariga
- Core Teams roll

Fokus 2023

Riktning och dynamisk aktivitetsplan

SAMHÄLLSKONTRAKTET



Långsiktig strategi

Pågående initiativ

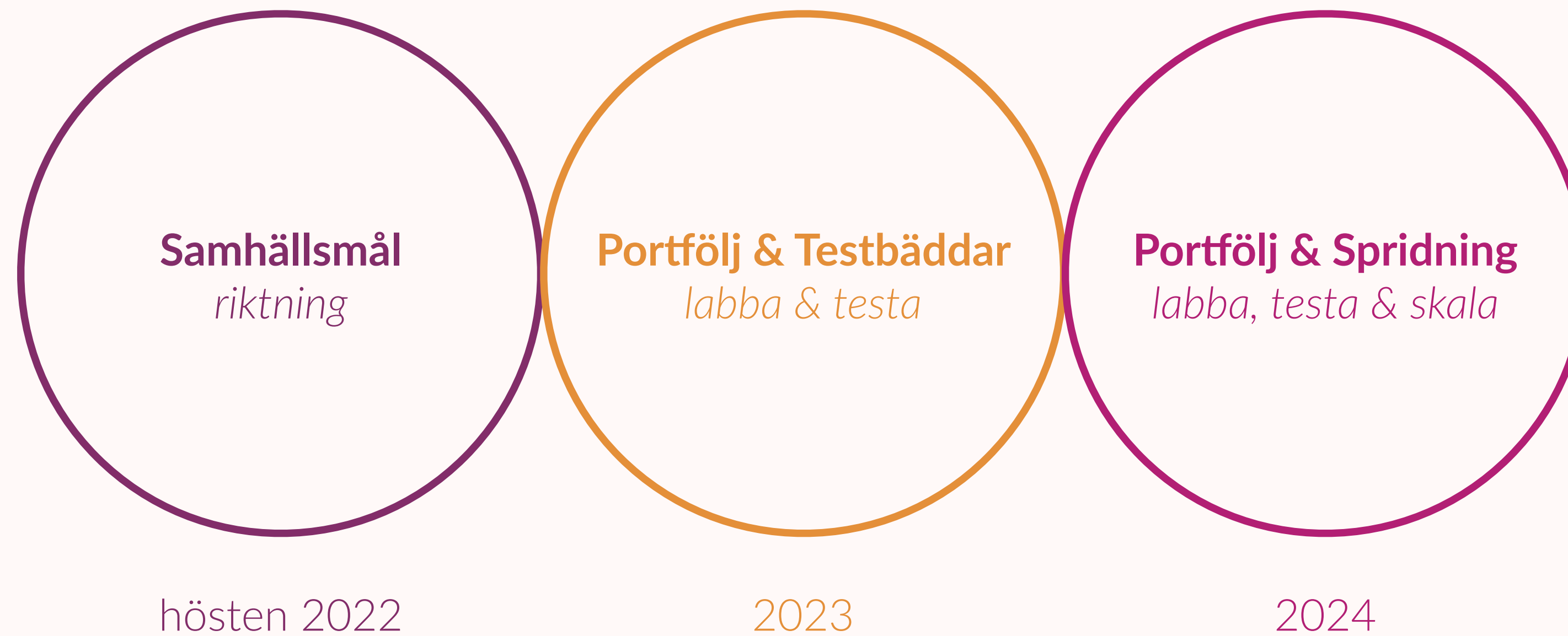

Långsiktig strategi

Pågående initiativ

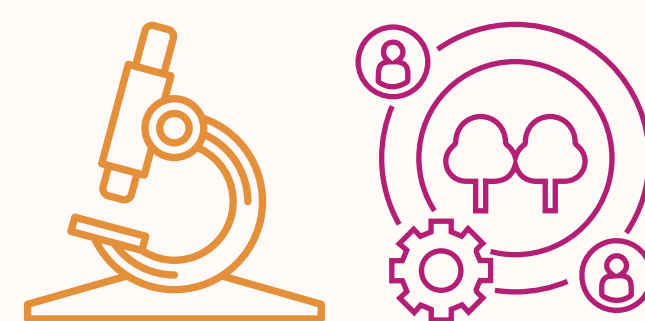
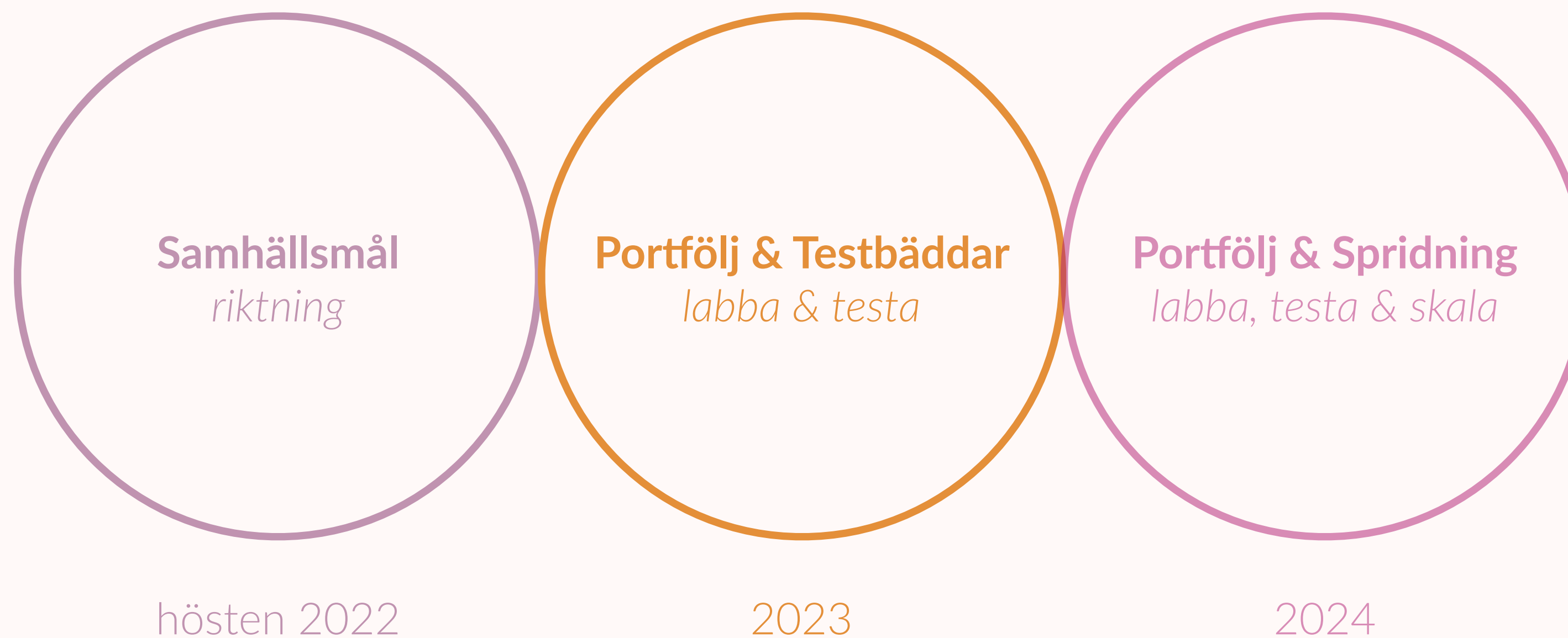

Labb

Pilot

Samhällsmål 'Alla klarar skolan'

Riktning



'Alla klarar skolan'



Barn och ungas
delaktighet



Prestation och
förväntningar



Utbyten barn, unga
och vuxna

Samhällsmål 'Alla klarar skolan'

Riktning



Barn och ungas delaktighet

2028 (egentligen imorgon) har alla barn och unga förutsättningarna och tar sin rätt att medskapa de livsmiljöer som berör dem i Västerås och Eskilstuna.



Prestation och förväntningar

Januari 2024 har vi satt ett tydligt samhällsmål vars riktning kan vända dagens problematik gällande prestation och förväntningar bland barn och unga i Västerås och Eskilstuna.

Processen för att forma samhällsmålet ska sätta dess problem högt på dagordningen i Västerås och Eskilstuna samt bidra till utforskandet av Samhällsmålet gällande barn och ungas delaktighet och ansvarstagande vuxennärvaro.



Utbyten barn, unga och vuxna

2028 sker nya typer av hälsosamma och hållbara utbyten mellan barn och vuxna i Västerås och Eskilstuna.

Dynamisk aktivitetsplan

Labba och testa



Semester

Förbered,
avslut &
kommunikation

Barn och ungas delaktighet

Utbyten barn, unga & vuxna

Prestation och förväntningar

Dynamisk aktivitetsplan

Labba och testa

Januari

Februari

Mars

April

Maj

Juni

Juli

Augusti

September

Oktober

November

December

Semester

Cornerstone
Indicators

Barn och ungas delaktighet

Testbädd

Folk & Kultur

Labb

Labb

Labbttest

Lärande labb

Pilot

Dynamisk aktivitetsplan

Labba och testa

Januari Februari Mars April Maj Juni Juli Augusti September Oktober November December

Semester

Cornerstone Indicators
Barn och ungas delaktighet

Testbädd Skultuna

Folk & Kultur

Labb

Labb

Labbttest

Lärande labb

Pilot

Testbädd Zetterbergsgymnasiet

Utbyten barn, unga & vuxna

Folk & Kultur

Labb

Labb

Labbttest

Lärande labb

Pilot

Dynamisk aktivitetsplan

Labba och testa

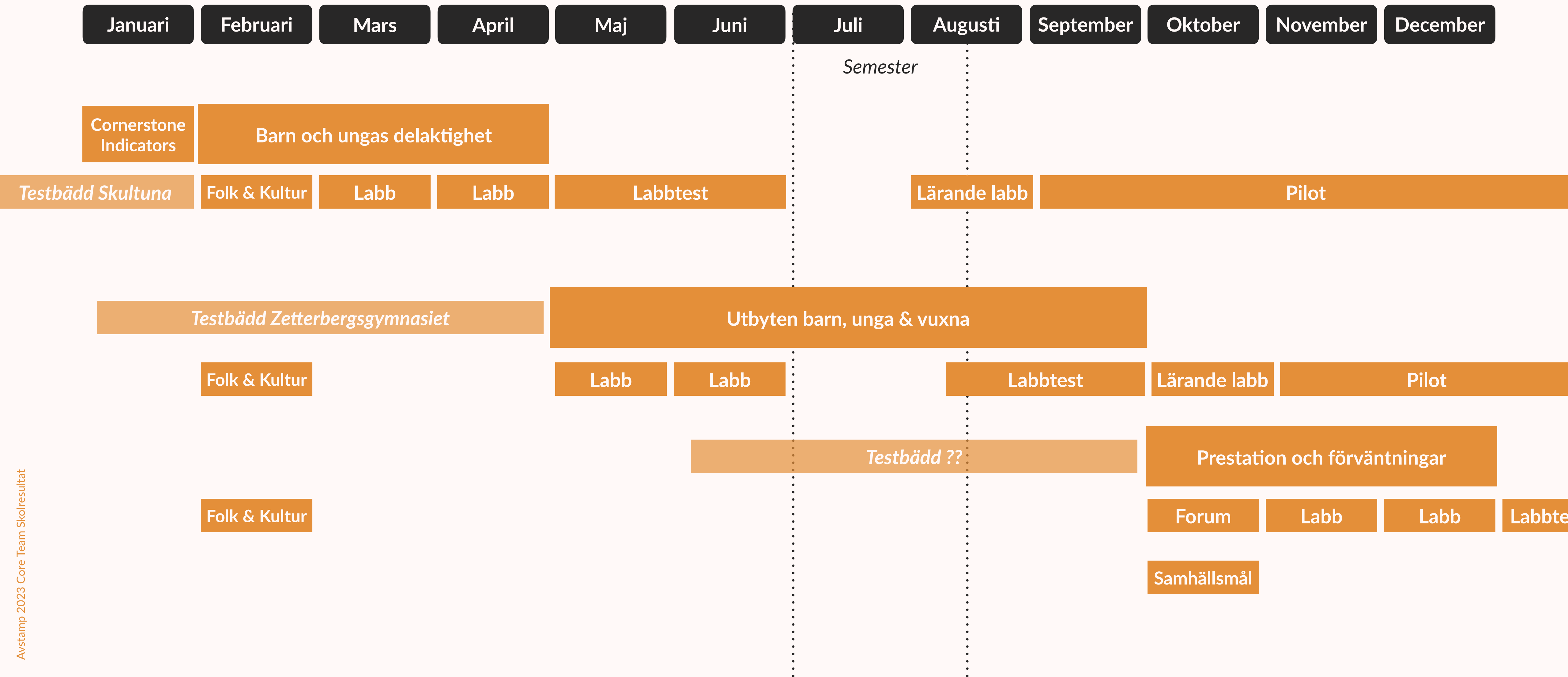

Dynamisk aktivitetsplan

Labba och testa

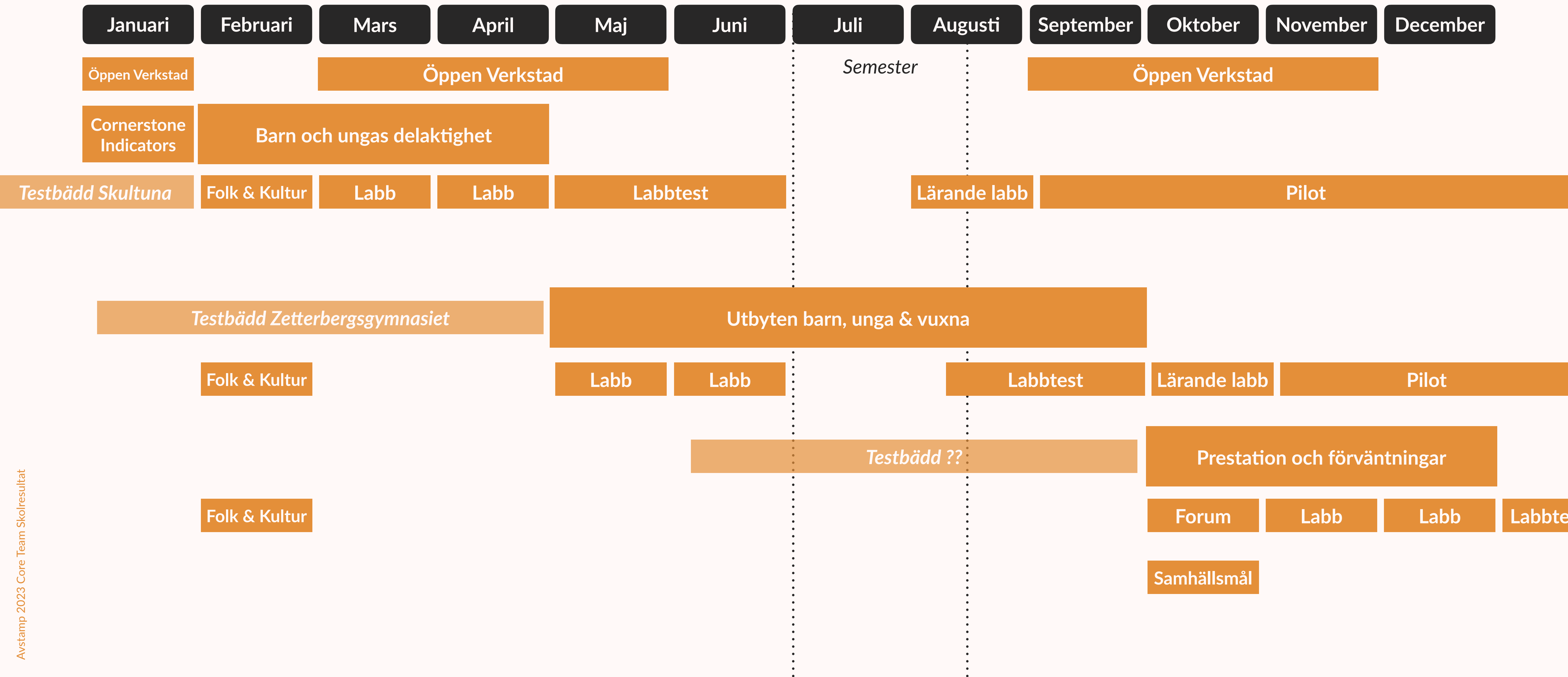

Dynamisk aktivitetsplan

Labba och testa

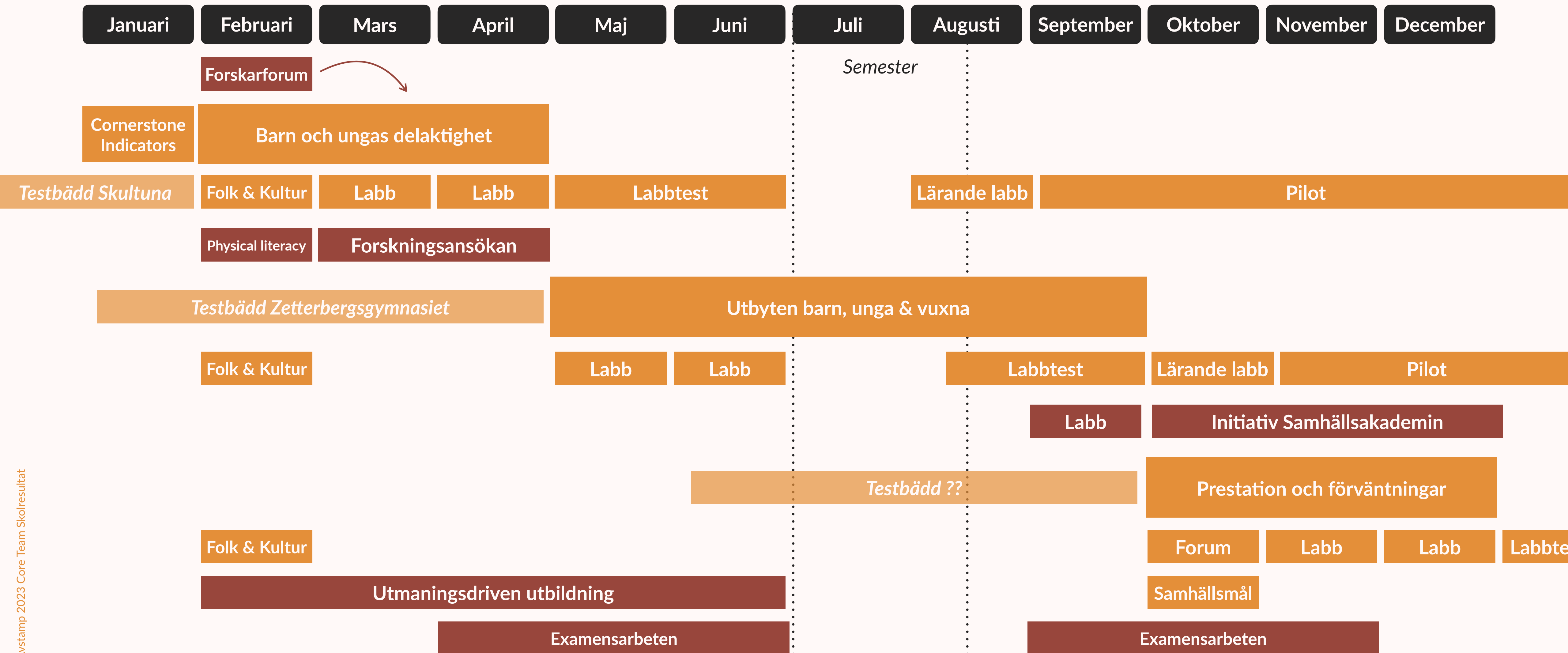

Utmaning UVAS



UVAS

Samhällsutmaning

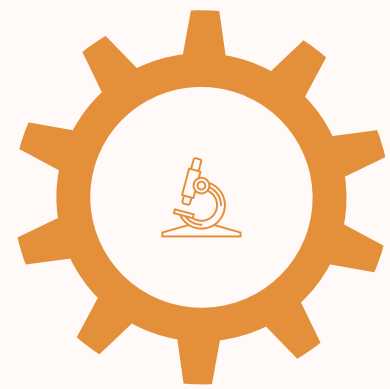

Designsprint



Lösning



Marknadsundersökning

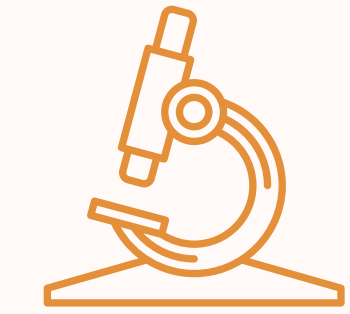

Labb

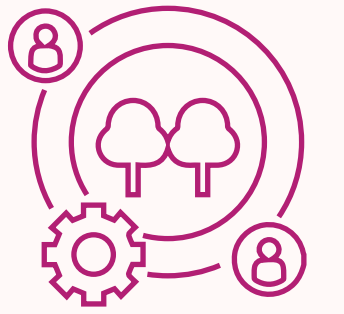

Pilot



Förankring Västerås

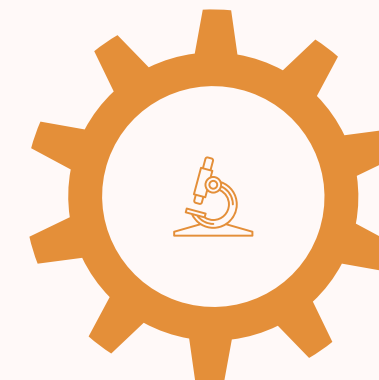

Nytt labb

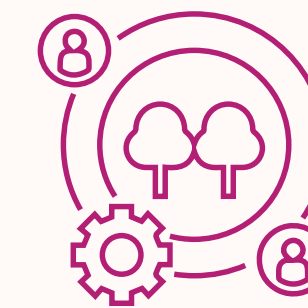

Pilot



Förankring Eskilstuna



Pilot

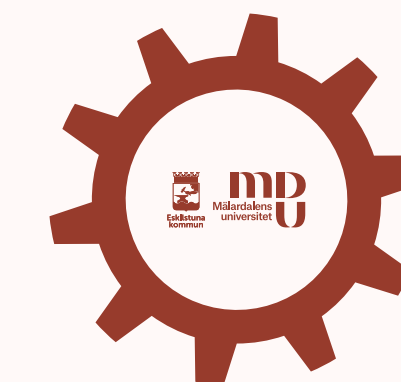

Analys av studenter och forskare



Nya normala?

Dynamisk aktivitetsplan

Labba och testa

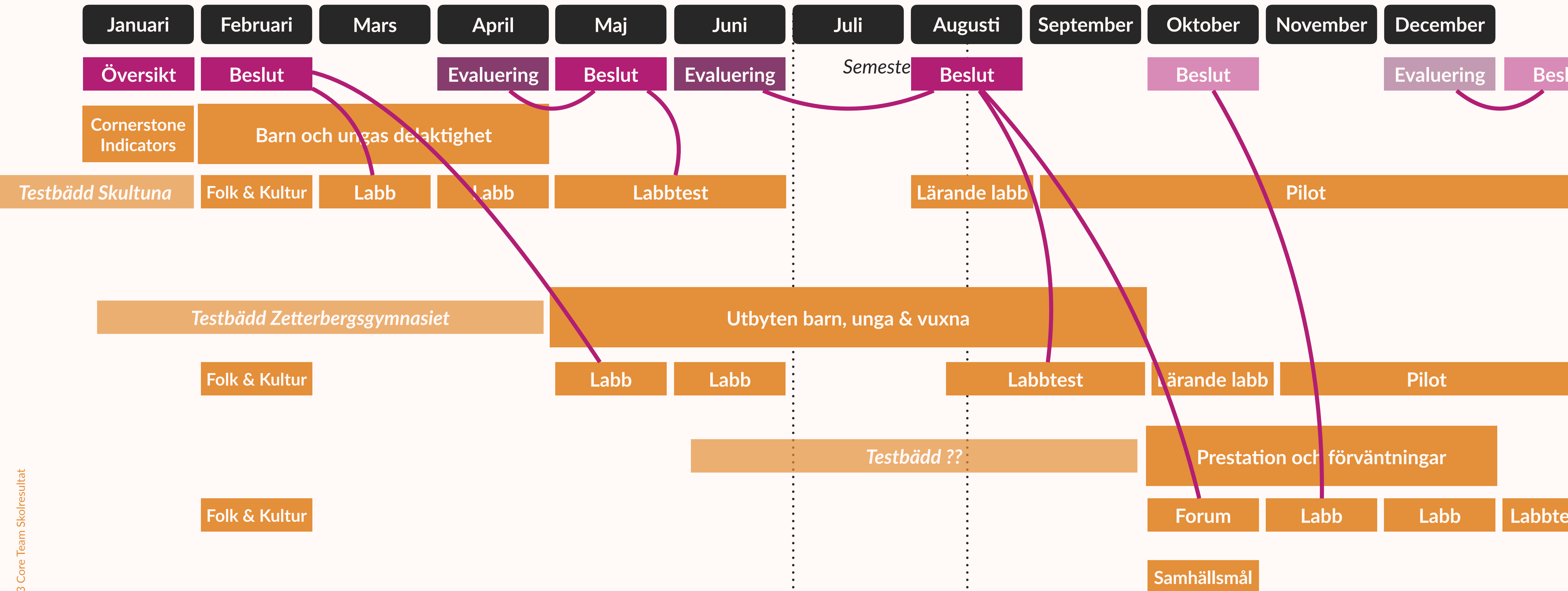

Diskussionspunkter

- Helheten
- Öppen Verkstad
- Årshjul för möten med Core Team och Portföljansvariga

Hur möjliggör vi detta?

Budget, stöd och mål 2023

SAMHÄLLSKONTRAKTET



Eskilstuna
kommun



Mälardalens
universitet



VÄSTERÅS STAD

Budget 2023

| Forum-, labbdag med 30 personer | |
|---------------------------------|----------------------|
| Rum | SEK 15 000,00 |
| Mat & fika | SEK 9 000,00 |
| Print, material, transport | SEK 1 000,00 |
| Totalt | SEK 25 000,00 |

| Forum-, labbdag med 15 personer | |
|---------------------------------|----------------------|
| Rum | SEK 8 000,00 |
| Mat & fika | SEK 4 500,00 |
| Print, material, transport | SEK 500,00 |
| Totalt | SEK 13 000,00 |

| Medverkan på arena | |
|----------------------------|----------------------|
| Arrangörskostnad | SEK 70 000,00 |
| Installation | SEK 20 000,00 |
| Print, material, transport | SEK 2 000,00 |
| Totalt | SEK 92 000,00 |

| Item | Antal | Kostnad |
|-----------------------------|---------------|-----------------------|
| Stort forum | 4 | SEK 100 000,00 |
| Litet forum | 6 | SEK 78 000,00 |
| Stort labb | 4 | SEK 100 000,00 |
| Litet labb | 6 | SEK 78 000,00 |
| Medverkan arena | 1,5 | SEK 138 000,00 |
| Konsult (månad fulltid) | 2 | SEK 260 000,00 |
| Studentjobb (månad fulltid) | 2,5 | SEK 125 000,00 |
| Totalt | | SEK 879 000,00 |
| | | |
| | | |
| Återstår | | |
| | SEK 16 000,00 | |

Advisory Board

Bakgrund

Mindre behov av coaching

Mer behov av exekverande stöd

Mer behov av råd och coaching inom olika områden

Möjlighet att stärka legitimiteten

- **Professor Laura Lee:** FN, Europeiska Kommissionen, Rockefeller Foundation, m.m.
- **Dan Hill:** Melbourne School of Design, Institute for Innovation and Public Purpose, m.m.
- **Charles Laundry:** The Creative Bureaucracy Festival, m.m.
- **Annette Dunham:** Dark Matter Labs

Operativa mål 'Alla klarar skolan' 2023

- Processtödet och Core Team har möjliggjort att en **portfölj skapats**; i vilken SHKs parter, näringsliv och civilsamhälle samäger olika initiativ.
- En **grupp som löpande evaluerar portföljen har utsetts** och underlätta prioriteringsarbetet för Core Team.
- Initiativen i portföljen utvecklas genom forum, labb och akademi och **minst 2 piloter har startat** som följd.
- Processtödet har tagit fram och **använder en lärande-struktur** som inkluderar SHKs parter, näringsliv, civilsamhälle och invånare.
- **Processtödet kommunicerar löpande arbetet** inom 'Alla klarar skolan' och möjliggör därigenom att Core Team och deltagare i forum, labb och akademi kan kommunicera det som sker vidare.

Nästa steg

- **Ta fram förslag** på evalueringskriterier
- **Ta fram förslag** på labbarna om delaktighet
- **Driva arbetet** med
 - Cornerstone Indicators
 - Öppen Verkstad
 - UVAS & Sparks Generation
 - Kommunikation
 - Aktiviteter i samhällsakademin



Viktiga datum

- 13 Januari 09.00-13.00 *Core Team 'Alla klarar skolan'*
- 10 Februari 08.00-08.50 *Core Team 'Alla klarar skolan'*
- 13 April 9.00-10.30 **Portföljansvariga**
- 3 Maj 09.00-15.30 *Core Team Helgrupp & Styrelsen*
- 9 Juni 09.00-09.50 **Portföljansvariga**
- 25 Augusti 08.00-08.50 *Core Team 'Alla klarar skolan'*
- 50 min DATUM? Oktober *Core Team 'Alla klarar skolan'*
- 1.5 h DATUM? December **Portföljansvariga**



Tack.

Linnéa Rönnquist linnea.ronnquist@mdu.se

Johannes Wretljung Persson johannes.wretljung.persson@mdu.se

Emma Mossberg emma.mossberg@mdu.se

2023-01-13

SAMHÄLLSKONTRAKTET

